

# PLAN DE COMPOSITION - PA4

Propriété de M. GRAIRE et Mme DRUEZ  
Section AK n°117  
Echelle : 1/250

- Périmètre du lotissement
- Réseau Télécom existant
- Réseau Electricité existant
- Réseau Eau Potable existant Ø75
- Réseau Eaux Pluviales existant
- Accès Automobile Interdit

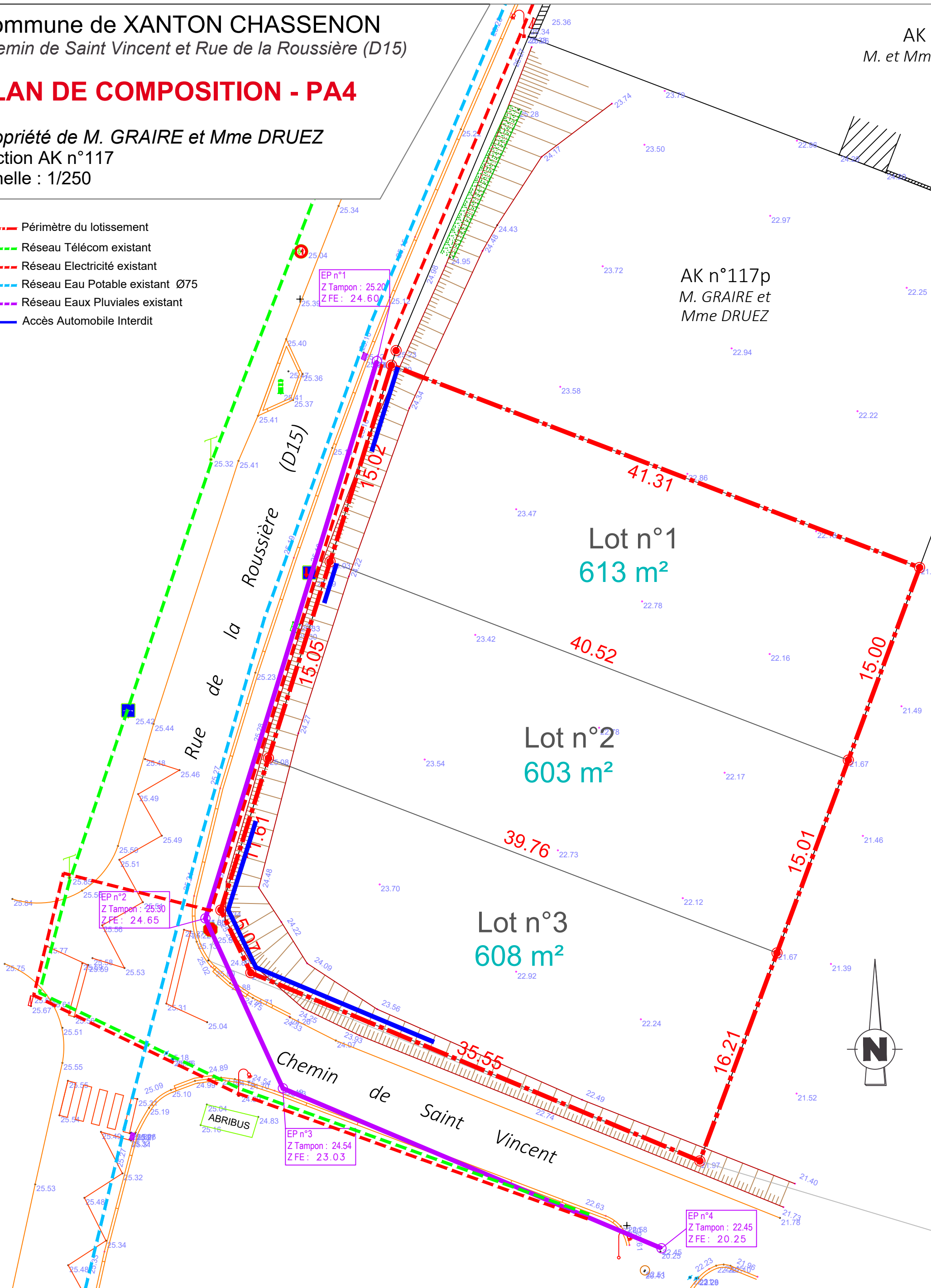

AK n°117p  
M. GRAIRE et  
Mme DRUEZ



**SELARL Damien VÉRONNEAU**  
Géomètre-Expert  
Successeur de Christian MILLET  
19 Boulevard du Chail  
85200 FONTENAY LE COMTE  
T 02 51 69 05 08  
M contact@geometre-fontenay.com

Date : 27/05/2024  
Référence : 24010  
Dessiné par : BC